禅修 + AI：下一代人类操作系统

从生物体，到“可升级系统”

智辰，（网名：虚静空灵）毕业于东北大学，近30年软件研发+近40年气学禅修实践者

人类，正在遇到“系统瓶颈”

不是能力不够

技能的无限堆叠，无法解决现代生活中无处不在的焦虑与无力感。

不是资源不够

财富与物质的不断积累，难以填补内在精神空间的拥挤与空虚。

而是：系统承载能力不足

内在系统的承载力边界，才是制约我们持续前行的真正瓶颈。

如果把人当成一台计算机

人 类 · HUMAN		计 算 机 · COMPUTER
身 体 = 物理载体 (Hardware)	▶	硬 件 Hardware
大 脑 = 中央处理器 (CPU)	▶	CPU 中央处理器
情 绪 = 系统运行状态 (Status)	▶	系统状态 System Status
思 维 = 任务处理进程 (Process)	▶	进 程 Process

那 问 题 出 在 哪 ？

不是不会用，而是系统在“卡顿”

系统资源被浪费

注意力频繁切换

多任务并行导致大脑线程混乱，无法进入深度专注状态。

情绪占用大量算力

焦虑、烦躁等负面情绪持续占用心理带宽，影响理性思考。

心理内耗严重

反复纠结、自我怀疑形成“死循环”，导致系统资源持续空转。

当代人的“系统异常”

焦虑

（高频抖动）

让我们无法保持平稳的运行状态，对未来充满不确定感。

分心

（线程乱跳）

思维在不同的想法和任务之间乱跳，无法形成持续的专注。

内耗

（死循环）

不断消耗能量，让人身心俱疲，却没有任何实质性的产出。

已经接近“系统崩溃边缘”

我们一直在“加应用”，却没优化系统

学技能 · SKILLS

不断学习新的专业技能，试图填补能力的每一块短板

学知识 · KNOWLEDGE

摄入海量碎片化资讯，积累看似有用的各类知识库

用工具 · TOOLS

更换各种效率软件和APP，期望通过工具提升产出速度

但我们始终忽略了：底层系统没有升级

禅修，本质是“系统级优化”

—— 这不是玄学，而是精密的底层操作系统维护 ——

降噪

过滤掉脑海中无用的精神噪音
专注于当下的核心进程

稳态

建立情绪缓冲机制
让意识保持平稳运行不宕机

重启机制

在系统信息过载时
一键恢复清明与活力

—— 我们讲的**广义的禅修**：**内求**、觉知、不执着、**内心平静走向智慧自由的新生命**过程。
它包括且超越狭义的禅修站桩、打坐、数息、观想、参话头等 ——

禅修到底改变了什么？

注意力

BEFORE / 过去

分散→集中

情绪

CHANGE / 转变

波动→稳定

意识

AFTER / 当下

混乱→清明

系统进入低损耗模式

为什么禅修很强，但传播有限？

高度依赖个人坚持

缺乏外部强制性约束，完全依靠个体的自律与长期投入，门槛较高。

效果反馈周期漫长

心理与精神层面的改变难以量化，短期难以感知明显正向反馈，**容易放弃**。

习练路径缺乏标准

没有标准化的进阶体系与动作指南，初学者难以找到清晰、可执行的行动路径。

核心痛点：很难规模化

无法通过标准化流程快速复制与推广，成为难以普及的根本原因。

AI的本质能力

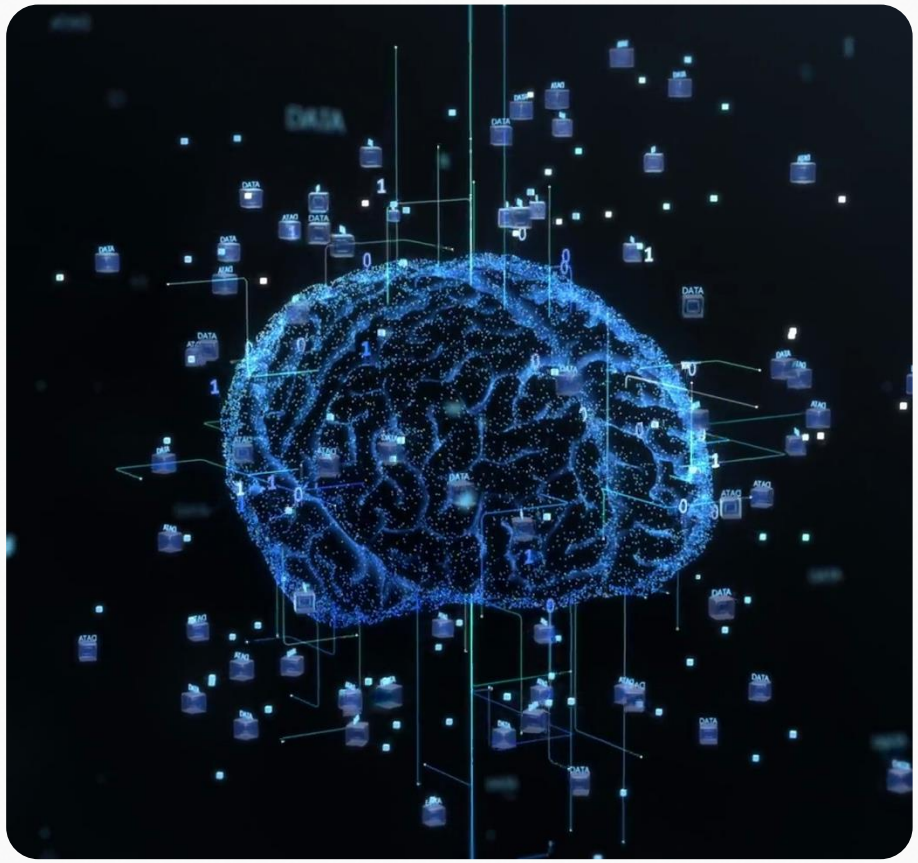

它擅长做“外部调控系统”

信息获取

多维信息的全域捕捉与识别

分析

海量数据的深度挖掘与推理

反馈

实时动态的策略生成与响应

个性化

基于用户模型的定制化服务

禅修 + AI = 内外系统闭环

禅修 · 内修

内部调节系统

专注于修炼专注力、情绪稳定性与意识清晰度，为人生提供源源不断的内在动力。

提供强大的“引擎”

内外系统闭环

AI · 外辅

外部增强系统

基于数据的感知、深度分析、实时反馈与个性化引导，优化外在交互与决策路径。

提供精准的“导航”

形成完整操作系统

未来的人类操作系统架构

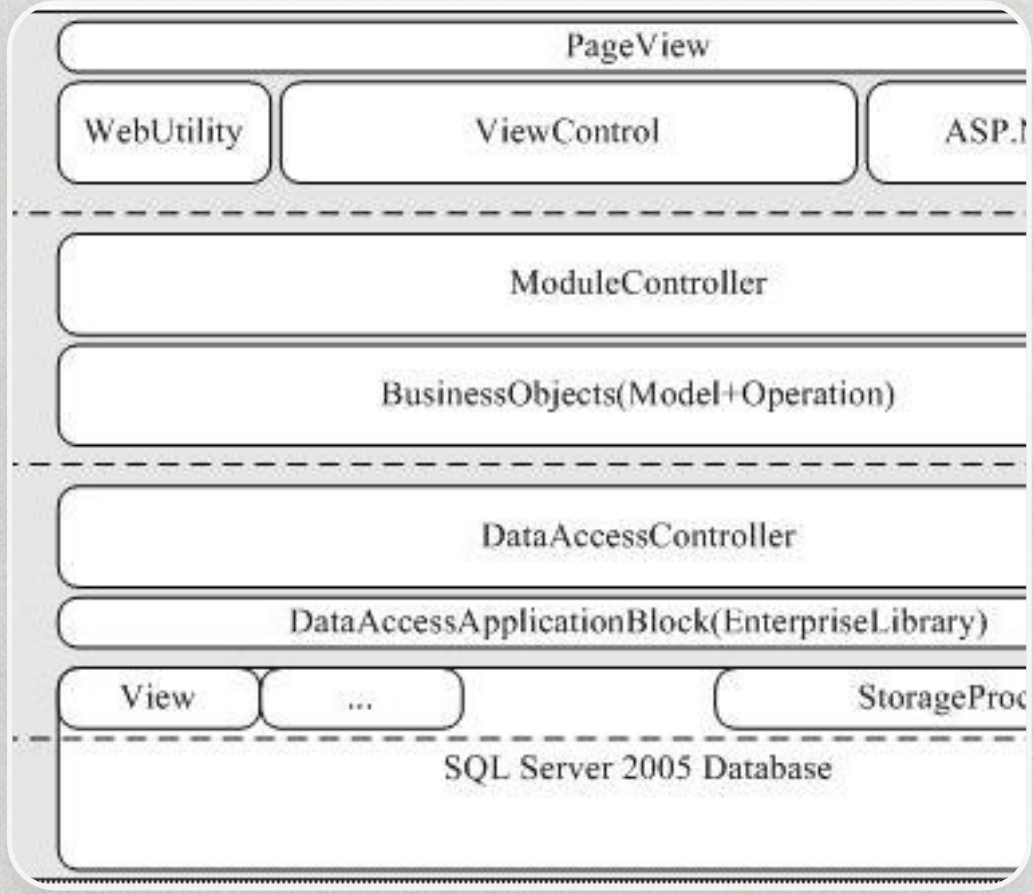

L4：AI辅助层（增强）

智能的增强现实界面，提供实时洞察、引导和进化路径建议。

L3：意识系统（核心）

负责注意力管理、决策和自我认知，是系统的核心控制单元。

L2：神经系统（底层）

禅修练习直接作用于此，优化神经可塑性，提升情绪调节能力。

L1：身体系统（硬件）

通过健康的饮食、规律运动和优质睡眠来维护系统的物理基础。

— 多层协同 · 高效进化 —

核心能力1：实时觉察能力

AI 成为“内在状态雷达”，助你精准捕捉：

觉察分心状态

捕捉注意力分散的瞬间，即时发出提醒，防止思维游离。

感知情绪波动

基于多维生理指标分析，实时感知并量化情绪的起伏变化。

识别决策偏差

智能分析思维模式与数据，客观识别潜在的认知与决策偏差。

“从无意识到可观测”

核心能力2：自动调节能力

类似：自动驾驶

系统实时觉察问题后，主动提供以下优化建议方案：

呼吸节奏引导

监测压力水平，建议深呼吸或冥想练习，平复身心状态

注意力动态调整

识别专注力涣散，通过视觉提示引导重新聚焦核心任务

行为模式优化建议

核心能力3：个性化进化路径

每个人都是独一无二的个体，拥有专属的内在设定与发展方向：

不同系统参数

基于个人生理、心理特质与行为习惯的初始基准值

不同成长路径

非线性、动态调整的个人进阶路线，拒绝千篇一律

AI生成专属「修行算法」

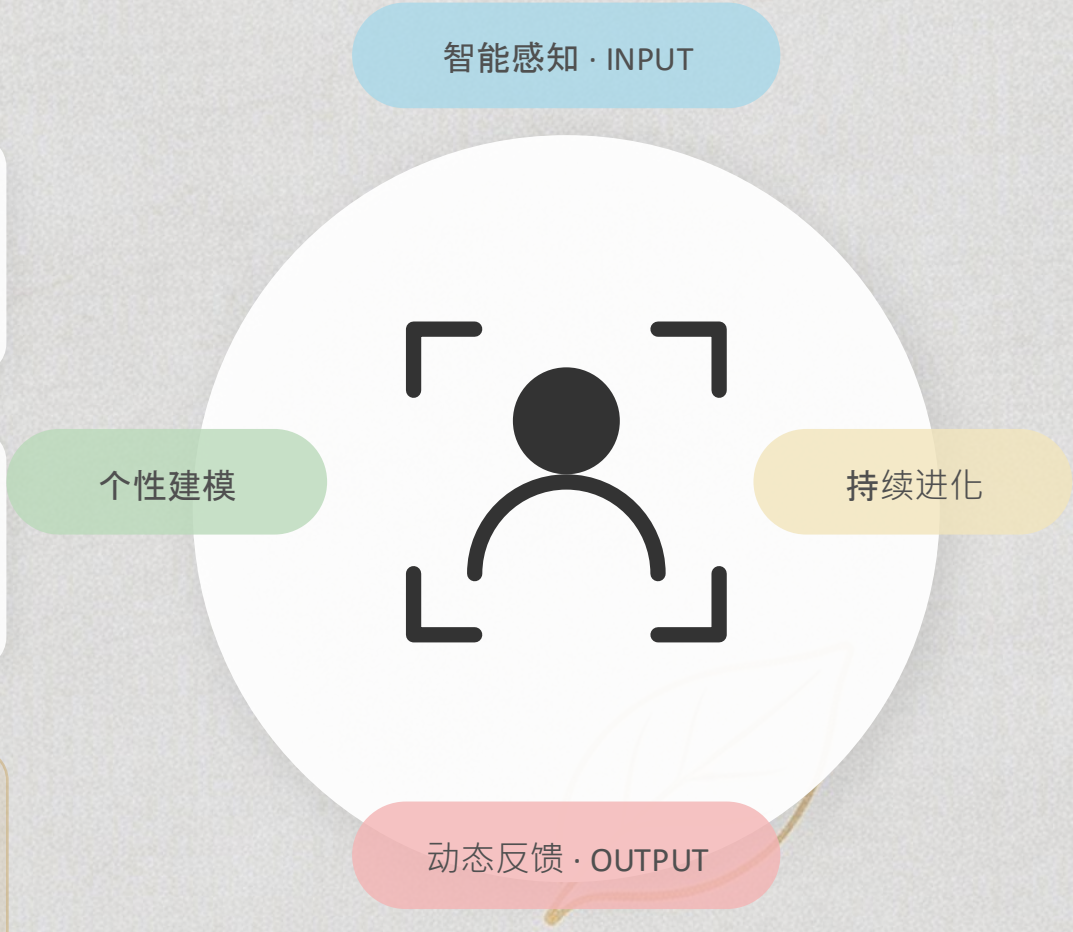

新的KPI：人类系统质量

不再只是财富或效率

稳定度 Stability

情绪与生理状态的动态平衡，抗压的基础

清醒度 Awareness

对自我状态的觉察能力，保持认知敏锐

注意力连续性 Flow

进入深度工作的持久力，心流体验的基础

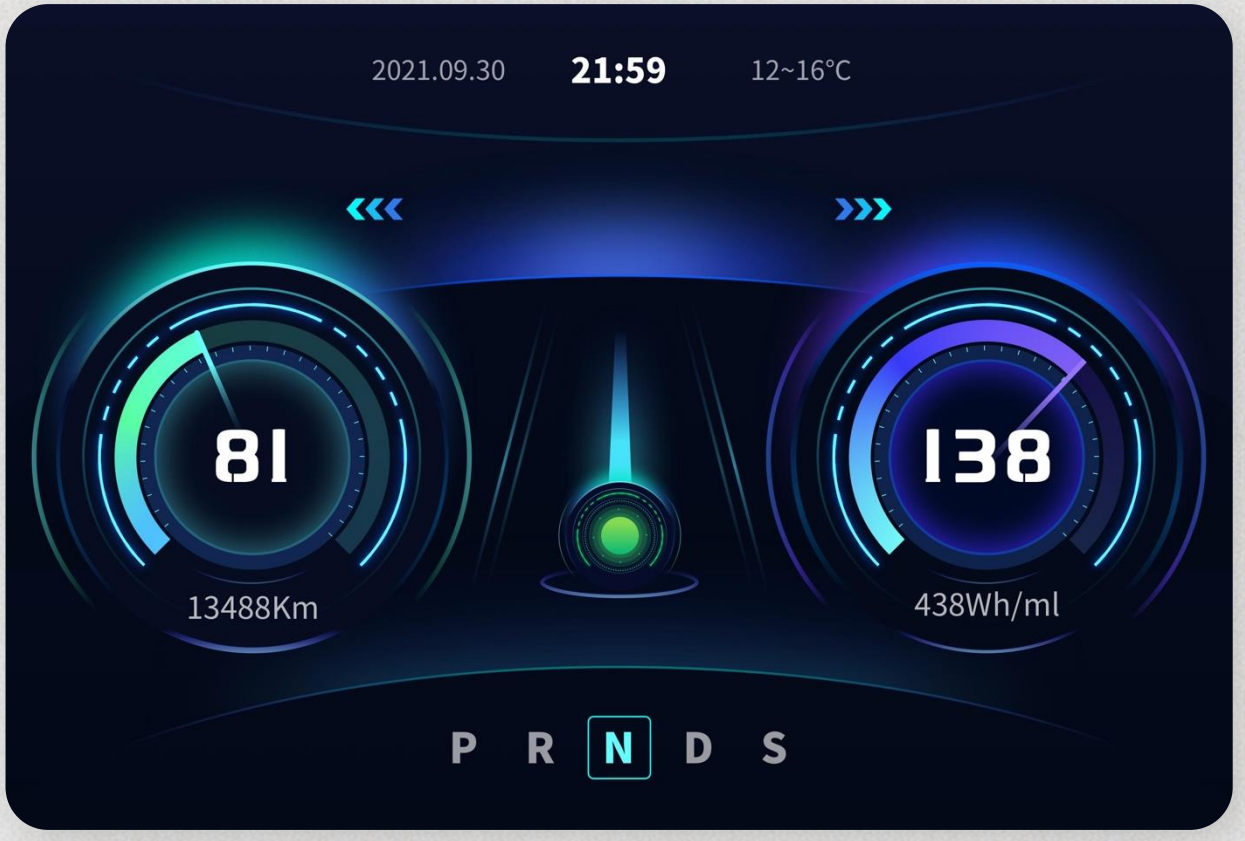

一句话理解未来

人类不再只是“使用工具”

— 而是 —

开始升级自身系统

FUTURE SYSTEM UPGRADE

人体升级自身操作系统构想图（初步）

终极问题

当 AI 不断进化

人类真正要修的，不是能力

而是：

如何成为一个更稳定、更清醒的存在

THANKS！ Email: joyarise@gmail.com (wechat:FoDaoLingTong)

数分钟静坐体验……